E-티켓(QR코드) 교환 방법

좌석을 예약하고 탑승 날짜와 시간을 선택해주세요.

1 예약확정 바우처의 링크를 클릭해주세요.

안드로이드 이용자: 바우처를 다운로드해 링크에 접속해주세요.

2 'Seat Reservation/Change' 버튼을 클릭해주세요.

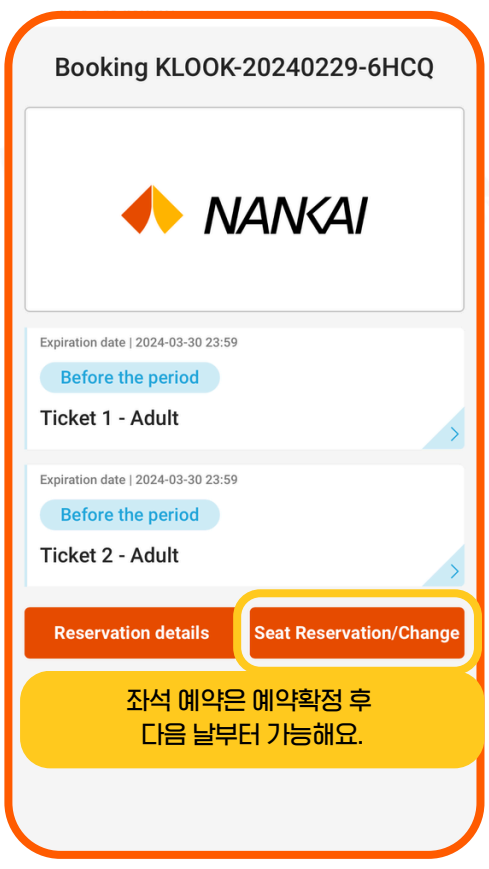

좌석 예약은 예약확정 후 다음 날부터 가능해요.

3 'Go to seat selection'을 클릭해주세요.

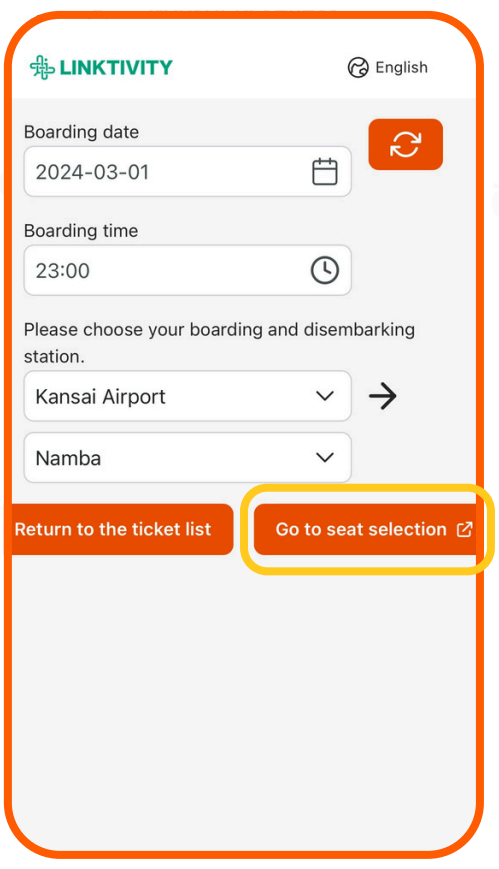

4 'Seat Display'를 클릭하고 좌석을 선택해주세요.

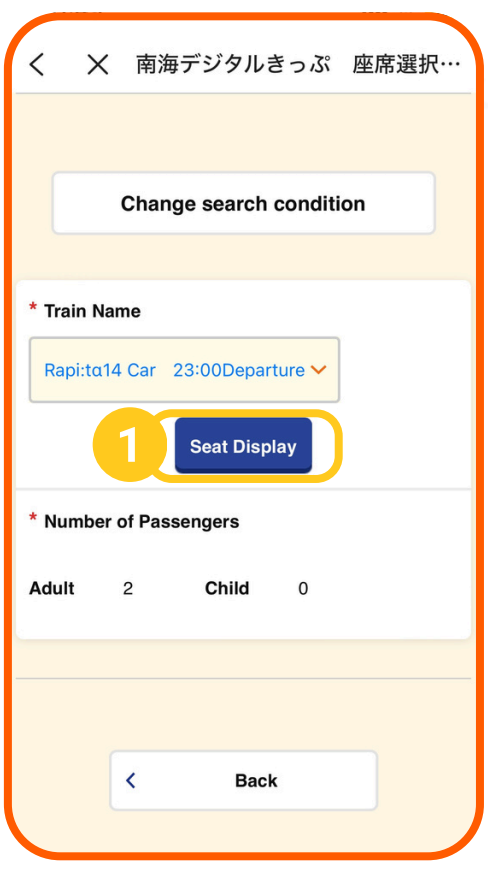

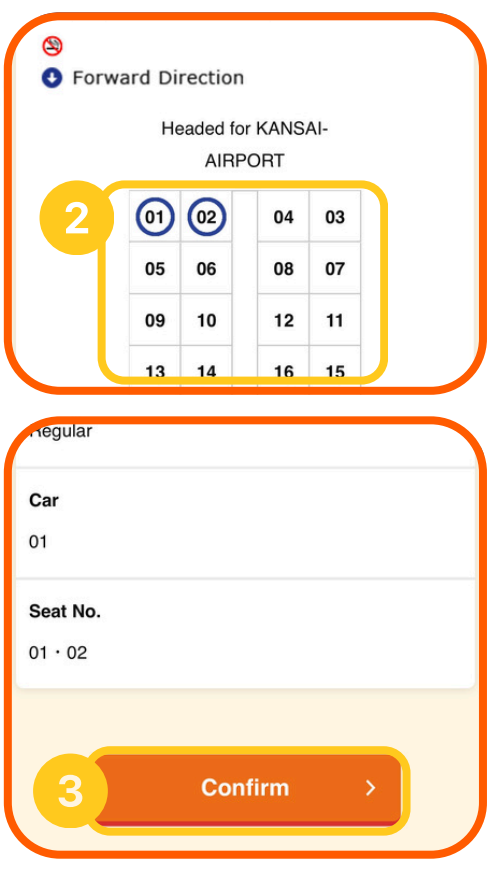

5 QR코드와 좌석 예약 상세정보를 확인해주세요.

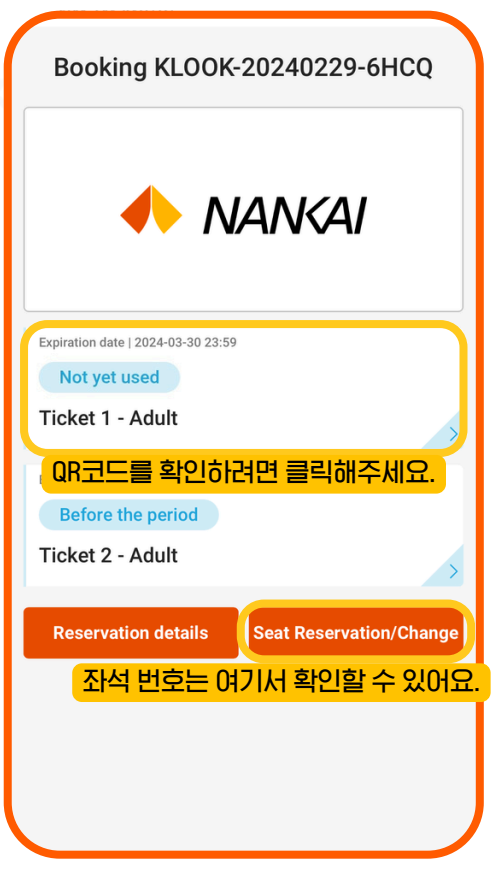

QR코드를 확인하려면 클릭해주세요.

좌석 번호는 여기서 확인할 수 있어요.

출발일 전

출발 당일

참고사항:

QR코드는 이용 당일 04:00 (GMT +9)부터 표시됩니다. 해당 시간 이전에는 표시되지 않으니 참고해주세요.

웹사이트 점검으로 인해 화요일에는 QR코드가 04:30(GMT+9)부터 표시됩니다.

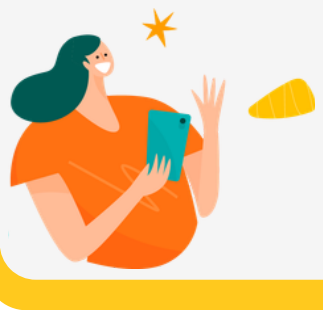

여러 장의 티켓 교환

1 구매하신 티켓을 클릭해 QR코드가 나타나게 해주세요.

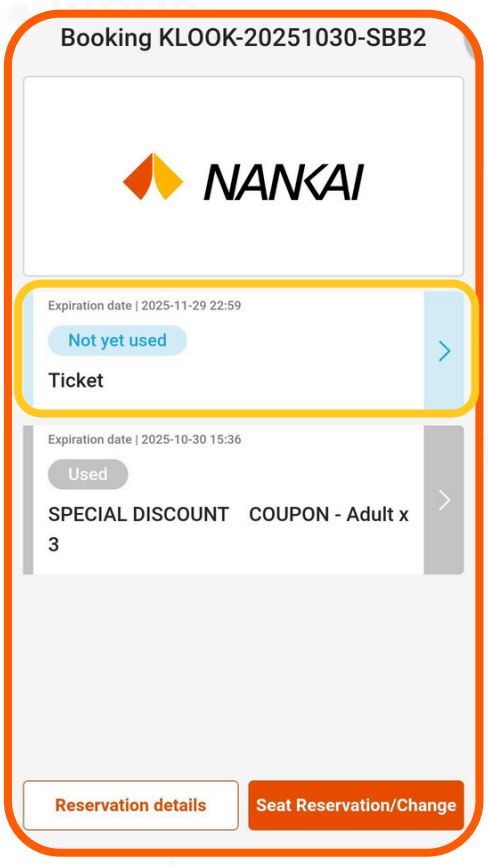

2 1인당 QR코드는 1개만 이용 가능합니다.

1인당 개찰구에서 QR코드를 스캔해주세요. 기기 소지자는 마지막에 입장해주세요.