KLOOK客路

Japan Rail Pass

JR Pass全日本鐵路通票【綠色車廂】

JR PASS GUIDE TRAVEL

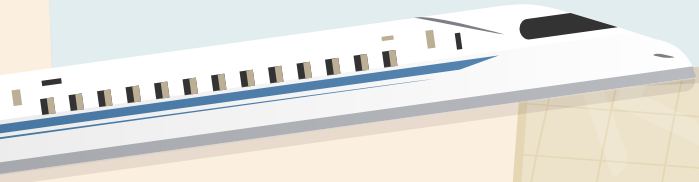

YOURS TO EXPLORE

01 可用區域&路線

可乘坐的交通工具、車廂、座位類型

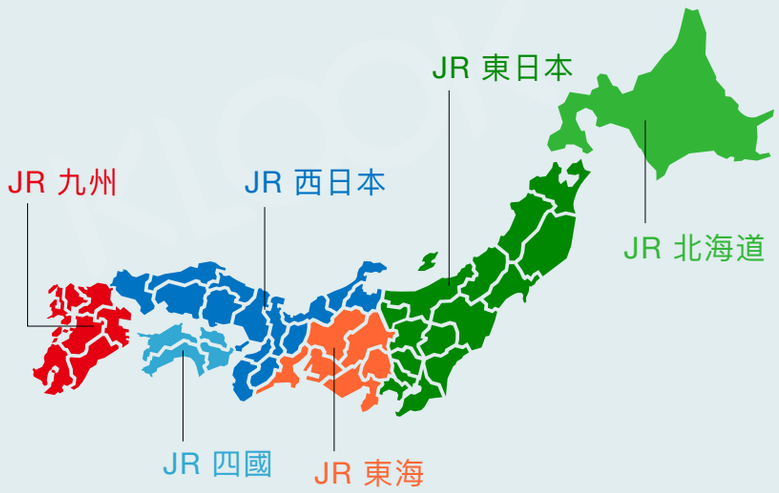

- ☑ 新幹線（希望號/瑞穗號除外）

- ☑ 特急列車
- ☑ 急行列車
- ☑ 快速列車
- ☑ 普通列車
- ☑ 普通車廂
- ☑ 綠色車廂
- ☑ 自由席
- ☑ 指定席

- ☑ BRT（部分列車不可用）
- ☑ JR巴士各地方路線（高速巴士除外）
- ☑ JR西日本宮島渡輪（宮島–宮島口）
- ☑ 東京單軌電車 & 部分私鐵

❶ IR石川鐵道

金澤站
僅2站可下車
津幡站

- ☑ 特急列車
- ☑ 普通列車

❷ 愛之風富山鐵道

富山站
僅2站可下車
高岡站

- ☑ 特急列車
- ☑ 普通列車

❸ 東京單軌鐵路

單軌電車濱松町站
天王洲Isle站
天空橋站
羽田機場第1航站大樓
羽田機場第2航站大樓

❹ 青森鐵路

青森站
野邊地
僅3站可下車
八戶站

- ☑ 快速列車
- ☑ 普通列車

注意範圍

A 無法搭乘的新幹線型號

使用此券**無法搭乘**東海道、山陽、九州新幹線的**希望(*Nozomi*)號**、**瑞穗(*Mizuho*)號列車**。

N700 SHINKANSEN series N700

JR 東海道　JR 山陽　JR 九州

※ N700系–新幹線最高等級的列車，
希望號、瑞穗號主力使用車輛。

B 其他注意範圍

高速

使用此券**無法搭乘**JR高速巴士

Jetfoil

BEETLE JR KYUSHU JET FERRY

使用此券**無法搭乘**JR九州高速船的
博多ー釜山（韓國）水翼噴射船（*Jetfoil*）

02 推薦景點

KLOOK 推薦景點所在區域

富士山

JR 御殿場站

東京鐵塔

JR 浜松町站

清水寺

JR 京都站

KLOOK 提供旅遊體驗預訂服務

關　東

東京鐵塔 K
JR濱松町站

淺草寺 K
地鐵淺草站

東京晴空塔 K
地鐵押上站

皇居二重橋 K
JR東京站

東京站丸之內站樓
JR東京站

築地場外市場 K
JR新橋站

明治神宮 K
JR原宿站

表參道
JR原宿站

御台場 K
臨海線東京電訊站

大江戶溫泉物語 K
臨海線東京電訊站

歌舞伎座
JR有樂町站

銀座
JR有樂町站

恩賜上野動物園
JR上野站

東京迪士尼樂園 K
JR舞濱站

港灣未來21
JR橫濱站

澀谷交叉路口
JR澀谷站

六本木Hills
JR澀谷站

箱根湯本溫泉 K
JR小田原站

秋葉原電器街
JR秋葉原站

新宿花園黃金街
JR新宿站

國營日立海濱公園
JR勝田站

世界遺產– K
日光的神殿與廟宇
JR日光站

關　西

大阪城
JR大阪城公園站

日本環球影城 K
JR大阪站

空中庭園展望台
JR大阪站

大阪海遊館 K
JR大阪港站

清水寺 K
JR京都站–轉巴士

金閣寺 K
JR京都站–轉巴士

春日大社 K
JR奈良站–轉巴士

奈良公園 K
JR奈良站

神戶北野異人館街
JR三之宮站

神戶臨海樂園
JR神戶站

姬路城
JR姬路站

伏見稻荷大社 K
JR稻荷站

加賀溫泉鄉
JR加賀溫泉站–轉巴士

白良濱
JR白濱站–轉巴士

世界遺產–紀伊山地的
靈場和參拜道
JR橋本站–轉電鐵等

九　州

熊本城
JR熊本站–轉巴士

阿蘇山 K
JR阿蘇站–轉巴士

宗像大社
JR東鄉站 – 轉巴士

門司港懷舊區
JR門司港站

祐德稻荷神社
JR肥前鹿島站

鍋冠山公園展望台
JR長崎站–轉計程車

豪斯登堡
JR豪斯登堡站

沖繩美麗海水族館 K
那霸機場–轉高速巴士

仙岩園
JR鹿兒島中央站–轉車

地獄溫泉巡遊
JR別府站–轉巴士

有田瓷器公園
JR有田站

霧島神宮
JR霧島神宮站–轉巴士

北 海 道

富良野美瑛 K
JR美瑛站

北海道神宮 K
JR札幌站

登別海洋公園 K
JR鷲別站

函館自由市場 K
JR函館站

小樽運河遊船 K
JR小樽站

知床半島 K
JR知床斜里站–轉巴士

雲海Terrace
JR TOMAMU站

旭山動物園 K
JR旭川站–轉巴士

中　部

名古屋城
JR大曾根站–轉名鐵

日本樂高®樂園 K
JR金城埠頭站

兼六園
JR金澤站 – 轉巴士

石之教堂
JR輕井澤站

立山黑部阿爾卑斯 K
JR信濃大町站

富士山 K
JR大月站–轉富士急行

彌彥公園（紅葉谷）
JR彌彥站

白川鄉與五箇山 K
JR高山站–轉巴士

東　北

青森睡魔祭
JR新青森站

世界遺產–白神山地
JR白神岳登山口站

平泉的廟宇、園林等
JR平泉站

弘前城(弘前公園)
JR弘前站

中　國

原子彈爆炸圓頂屋 JR廣島站–轉巴士	嚴島神社 JR宮島口站–轉渡輪	石見銀山 JR大田市站–轉巴士	鳥取砂丘 JR 鳥取站–轉巴士
青山剛昌故鄉館 JR由良站	岡山後樂園 JR岡山站–轉巴士	岡山城 JR岡山站–轉電車	倉敷美觀地區 JR倉敷站

四　國

道後溫泉本館 JR加賀溫泉站–轉巴士	松山城 JR松山城站–轉電車	栗林公園 JR栗林公園北口站	舊金毘羅大芝居 JR琴平站

03 如何兌換

JR換票處信息

JR售票處 綠色窗口	JR旅行中心	旅行服務中心	JR東海 TOURS	旅行/資訊 服務中心	日本旅行TiS

鐵路周遊券服務窗口 | 旅遊咨詢台 | Warp 旅遊服務中心 | 旅行中心 | 旅遊服務中心

※ 實際營業時間若有變動，以JR官網為準。

● 全年無休　● 工作日　● 週六　● 週末&例假日　● 週日&例假日

JR北海道·兌換地點	兌換窗口	營業時間
釧路站		● 10:00-18:00
帶廣站		● 9:00-17:00
旭川站		● 9:30-17:30
札幌站	東口 南口	● 8:30-19:00 ● 10:00-19:30　● 10:00-18:00 ● 10:00-20:00
新千歲機場站		● 8:30-19:00
函館站		● 10:00-18:00
新函館北斗站		● 9:00-19:00

JR東日本·兌換地點	兌換窗口	營業時間
青森站		● 10:00-17:30
八戶站		● 10:00-17:30
盛岡站		● 10:00-19:00　● 10:00-17:00
秋田站		● 10:30-18:00　● 10:30-17:00
仙台站		●● 8:30-19:00　● 8:30-18:00
山形站		● 10:00-18:00　● 10:00-17:00
福島站		●● 10:00-18:00

新潟站	びゅう	10:00-19:00	10:00-17:00
長野站	びゅう	10:00-19:00	10:00-17:30
水戶站	びゅう	10:00-19:00	10:00-17:00
成田機場站 第一航站	? みどりの窓口	8:15-19:00 6:30-8:15	 19:00-21:45
成田機場第2大樓站 第二、第三航站	? みどりの窓口	8:15-20:00 6:30-8:15	 20:00-21:45
東京站	びゅう 丸之內北口 みどりの窓口 八重洲北口 JR TOURS 東京分店	7:30-20:30 7:30-20:30 10:00-18:00	
上野站	? 中央檢票口	9:00-19:00	
新宿站	びゅう 新南口 ? 東口檢票口	8:00-19:00 9:00-19:00	
澀谷站	? 南口	10:00-18:30	
池袋站	びゅう 東口	9:00-18:00	
品川站	? 中央口 みどりの窓口 JR東海 JR TOURS 品川分店	9:00-19:00 9:00-19:00 11:00-19:00	 11:00-18:00
羽田機場 國際線候機樓站	? 東京單軌電車2F檢票口/到站大廳	7:45-18:30	
橫濱站	びゅう	10:00-20:00	10:00-19:00

JR東海·兌換地點	兌換窗口	營業時間	
新橫濱站	みどりの窓口 JR東海 JR TOURS 新橫濱分店	8:00-20:30 11:00-19:00	 10:00-18:00
小田原站	みどりの窓口 JR東海	5:45-22:30	
三島站	みどりの窓口 南口	5:45-22:30	
靜岡站	みどりの窓口	5:00-23:00	
濱松站	みどりの窓口	5:50-23:00	

名古屋站	Rail Pass	10:00-19:00	
	みどりの窓口	6:00-10:00	19:00-23:00
	JR TOURS 名古屋分店	9:00-19:30	
	JR TOURS 名古屋站廣小路入口分店	11:00-19:00	11:00-18:00
日本中部國際機場	Tourist Information 觀光案內所	9:00-20:30	
富山站	みどりの窓口 中央口	5:40-23:30	
金澤站	みどりの窓口 中央口	4:40-23:30	

JR西日本·兌換地點	兌換窗口	營業時間	
京都站	みどりの窓口 JR西日本中央口	5:30-23:00	
	みどりの窓口 JR東海新幹線八條口	8:30-23:00	
	JR TOURS 京都分店	8:30-19:00	
	JR TOURS 京都站新幹線中央入口分店	11:30-19:00	11:30-18:00
東舞鶴站	みどりの窓口	5:30-21:00	
西舞鶴站	みどりの窓口	5:40-21:00	
新大阪站	みどりの窓口 JR西日本東口	5:30-23:30	
	みどりの窓口 JR東海中央口	5:30-23:00	
		9:00-20:00	
	JR TOURS 新大阪分店	8:00-20:30	9:00-18:00
大阪站	みどりの窓口 中央口 NO12 NO13	5:30-23:00	
	日本旅行 大阪分店	8:00-20:00	
關西機場站	みどりの窓口	5:30-23:00	
奈良站	みどりの窓口	9:00-20:00	
三之宮站	みどりの窓口 中央口	5:30-23:00	
岡山站	みどりの窓口	5:00-23:30	
鳥取站	みどりの窓口	5:45-23:00	
米子站	みどりの窓口	5:00-22:00	
境港站	みどりの窓口	7:10-18:30	

松江站	みどりの窓口	4:50-21:30
廣島站	みどりの窓口	5:20-23:00
新山口站	みどりの窓口	5:30-23:00
下關站	みどりの窓口	5:30-22:30

JR四國·兌換地點	兌換窗口	營業時間
高松站	TRAVEL AGENCY ワープ	10:00-18:00 10:00-17:30
松山站	TRAVEL AGENCY ワープ	10:00-18:00 10:00-17:00
德島站	TRAVEL AGENCY ワープ	10:00-18:00

JR九州·兌換地點	兌換窗口	營業時間
小倉站	JR九州旅行 TRAVEL AGENCY	11:00-19:00 10:30-18:00
博多站	JR九州旅行 TRAVEL AGENCY みどりの窓口	10:00-20:00 10:00-18:00 7:00-23:00
佐賀站	JR九州旅行 TRAVEL AGENCY みどりの窓口	10:30-19:00 10:30-18:00 10:30-18:00
長崎站	JR九州旅行 TRAVEL AGENCY	10:30-19:00 10:30-18:00
熊本站	JR九州旅行 TRAVEL AGENCY	10:30-19:00 10:30-17:30
大分站	JR九州旅行 TRAVEL AGENCY	10:30-19:00 10:30-18:00
宮崎站	JR九州旅行 TRAVEL AGENCY みどりの窓口	10:30-18:00 10:30-18:00
鹿兒島中央站	JR九州旅行 TRAVEL AGENCY	11:00-19:00 10:30-18:00

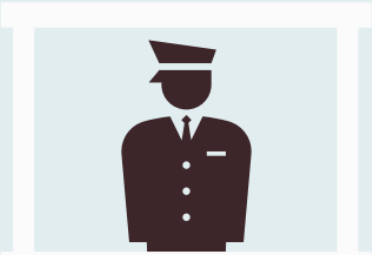

※請走人工剪票口通道

乘車禮儀

請勿邊走
邊用手機

請勿衝上即將
關門的列車

請勿使用
自拍棒

請將手機設為
靜音，避免通話

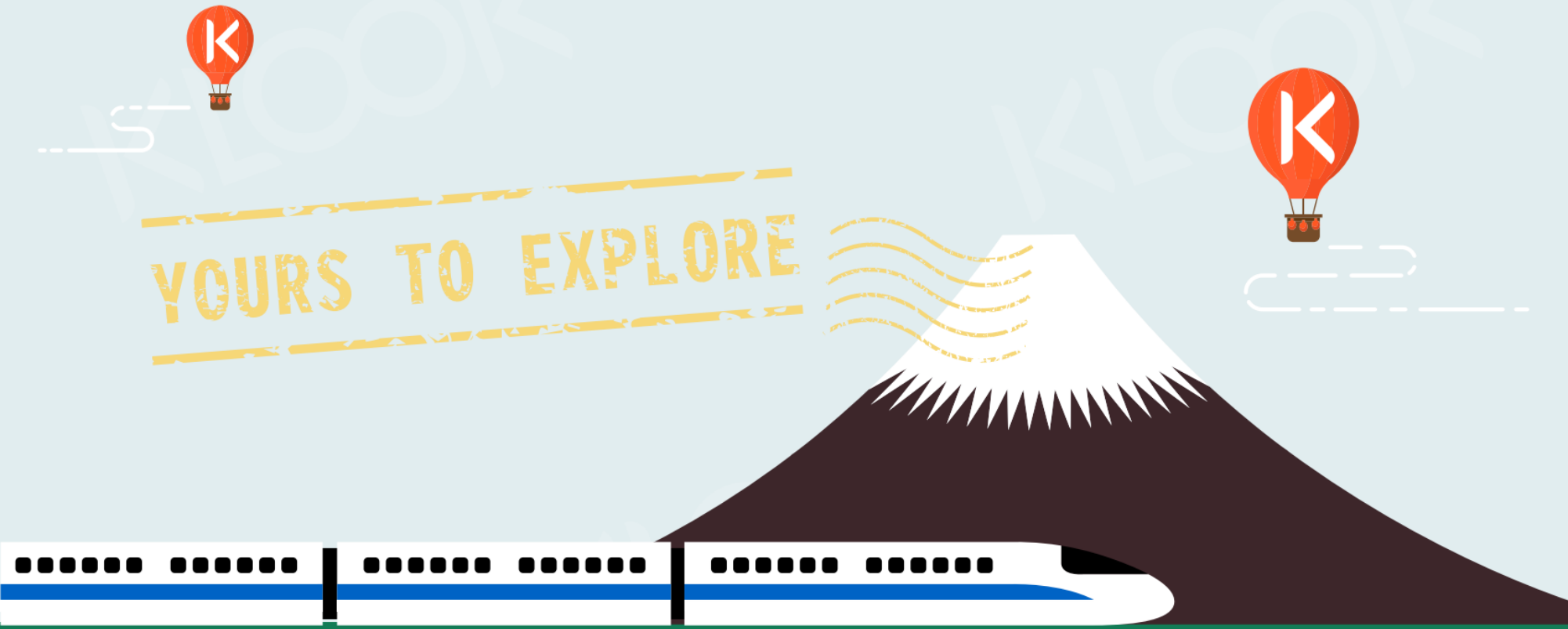

KLOOK客路