KLOOK客路

Japan Rail Pass

JR Pass全日本铁路通票【绿色车厢】

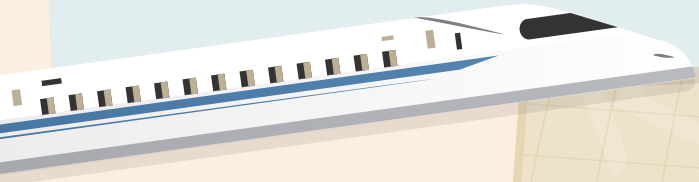

YOURS TO EXPLORE

01 可用区域&路线

可乘坐的交通工具、车厢、座位类型

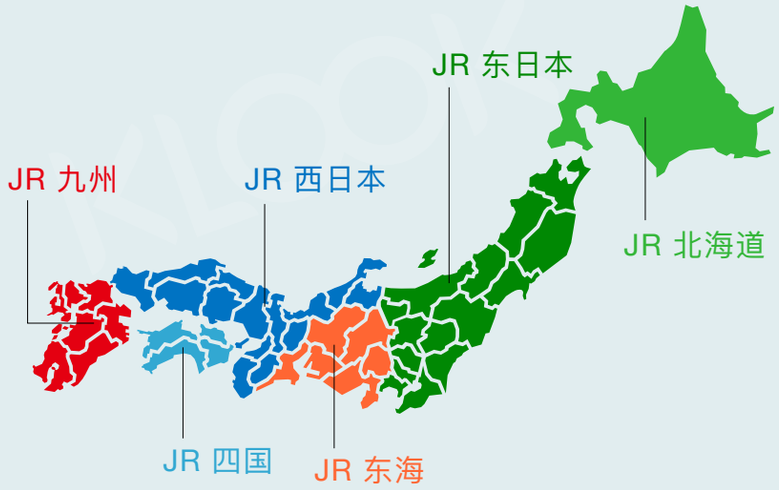

- ☑ 新干线（希望号/瑞穗号除外）
- ☑ 特急列车
- ☑ 急行列车
- ☑ 快速列车
- ☑ 普通列车
- ☑ 普通车厢
- ☑ 绿色车厢
- ☑ 自由席
- ☑ 指定席
- ☑ BRT（部分列车不可用）
- ☑ JR巴士各地方路线（高速巴士除外）
- ☑ JR西日本宫岛渡轮（宫岛-宫岛口）
- ☑ 东京单轨电车 & 部分私铁

❶ IR石川铁道

金泽站

仅2站可下车

津幡站

- ☑ 特急列车
- ☑ 普通列车

❷ 爱之风富山铁道

富山站

仅2站可下车

高冈站

- ☑ 特急列车
- ☑ 普通列车

❸ 东京单轨铁路

单轨电车滨松町站

天王洲Isle站

天空桥站

羽田机场第2大楼站

羽田机场第2大楼站

❹ 青森铁道

青森站

野边地

仅3站可下车

八户站

- ☑ 快速列车
- ☑ 普通列车

注意范围

A 无法搭乘的新干线型号

使用此券**无法搭乘**东海道、山阳、九州新干线的**希望(*Nozomi*)号**、**瑞穗(*Mizuho*)号列车**。

N700 SHINKANSEN series N700

JR 东海道　JR 山阳　JR 九州

※ N700系–新干线最高等级的列车，
希望号、瑞穗号主力使用车辆。

B 其他注意范围

高速

使用此券**无法搭乘**JR高速巴士

Jetfoil

BEETLE JR KYUSHU JET FERRY

使用此券**无法搭乘**JR九州高速船的
博多—釜山（韩国）水翼喷射船（*Jetfoil*）

02 推荐景点

KLOOK 推荐景点所在区域

富士山

JR 御殿场站

东京铁塔

JR 浜松町站

清水寺

JR 京都站

KLOOK 提供旅游体验预订服务

关　东

东京铁塔 K JR滨松町站	明治神宫 K JR原宿站	恩赐上野动物园 JR上野站	秋叶原电器街 JR秋叶原站
浅草寺 K 地铁浅草站	表参道 JR原宿站	东京迪士尼乐园 K JR舞滨站	新宿花园黄金街 JR新宿站
东京晴空塔 K 地铁押上站	御台场 K 临海线东京电讯站	港湾未来21 JR横滨站	国营常陆海滨公园 JR胜田站
皇居二重桥 K JR东京站	大江户温泉物语 K 临海线东京电讯站	涩谷交叉路口 JR涩谷站	世界遗产– K 日光的神殿与庙宇 JR日光站
东京站丸之内站楼 JR东京站	歌舞伎座 JR有乐町站	六本木Hills JR涩谷站	
筑地场外市场 K JR新桥站	银座 JR有乐町站	箱根汤本温泉 K JR小田原站	

关　西

大阪城 JR大阪城公园站	清水寺 K JR京都站–转巴士	神户北野异人馆街 JR三之宫站	加贺温泉乡 JR加贺温泉站–转巴士
日本环球影城 K JR大阪站	金阁寺 K JR京都站–转巴士	神户临海乐园 JR神户站	白良滨 JR白滨站–转巴士
空中庭园展望台 JR大阪站	春日大社 K JR奈良站–转巴士	姬路城 JR姬路站	世界遗产–纪伊山地的灵场和参拜道 JR桥本站–转电铁等
大阪海游馆 K JR大阪港站	奈良公园 K JR奈良站	伏见稻荷大社 K JR稻荷站	

九　州

熊本城 JR熊本站–转巴士	门司港怀旧区 JR门司港站	豪斯登堡 JR豪斯登堡站	地狱温泉巡游 JR别府站–转巴士
阿苏山 K JR阿苏站–转巴士	祐德稻荷神社 JR肥前鹿岛站	冲绳美丽海水族馆 K 那霸机场–转高速巴士	有田瓷器公园 JR有田站
宗像大社 JR东乡站 – 转巴士	锅冠山公园展望台 JR长崎站–转出租车	仙岩园 JR鹿儿岛中央站–转车	雾岛神宫 JR雾岛神宫站–转巴士

北 海 道

富良野美瑛 K JR美瑛站	登别海洋公园 K JR鹫别站	小樽运河游船 K JR小樽站	云海Terrace JR TOMAMU站
北海道神宫 K JR札幌站	函馆自由市场 K JR函馆站	知床半岛 K JR知床斜里站–转巴士	旭山动物园 K JR旭川站–转巴士

中　部

名古屋城 JR大曾根站–转名铁	兼六园 JR金泽站 – 转巴士	立山黑部阿尔卑斯 K JR信浓大町站	弥彦公园(红叶谷) JR弥彦站
日本乐高®乐园 K JR金城埠头站	石之教堂 JR轻井泽站	富士山 K JR大月站–转富士急行	白川乡与五箇山 K JR高山站–转巴士

东　北

青森睡魔祭 JR新青森站	世界遗产–白神山地 JR白神岳登山口站	平泉的庙宇、园林等 JR平泉站	弘前城(弘前公园) JR弘前站

中　国

原子弹爆炸圆顶屋 JR广岛站–转巴士	严岛神社 JR宫岛口站–转渡轮	石见银山 JR大田市站–转巴士	鸟取砂丘 JR 鸟取站–转巴士
青山刚昌故乡馆 JR由良站	冈山后乐园 JR冈山站–转巴士	冈山城 JR冈山站–转电车	仓敷美观地区 JR仓敷站

四　国

道后温泉本馆 JR加贺温泉站–转巴士	松山城 JR松山城站–转电车	栗林公园 JR栗林公园北口站	旧金比罗大芝居 JR琴平站

03 如何兑换

JR换票处信息

JR售票处 绿色窗口	JR旅行中心	旅行服务中心	JR东海 TOURS	旅行/资讯 服务中心	日本旅行TiS

铁路周游券服务窗口 | 旅游咨询台 | Warp 旅游服务中心 | 旅行中心 | 旅游服务中心

※ 实际营业时间若有变动，以JR官网为准。

● 全年无休 ● 工作日 ● 周六 ● 周末&节假日 ● 周日&节假日

JR北海道·兑换地点	兑换窗口	营业时间
钏路站		● 10:00-18:00
带广站		● 9:00-17:00
旭川站		● 9:30-17:30
札幌站	东口 南口	● 8:30-19:00 ● 10:00-19:30 ● 10:00-18:00 ● 10:00-20:00
新千岁机场站		● 8:30-19:00
函馆站		● 10:00-18:00
新函馆北斗站		● 9:00-19:00

JR东日本·兑换地点	兑换窗口	营业时间
青森站		● 10:00-17:30
八户站		● 10:00-17:30
盛冈站		● 10:00-19:00 ● 10:00-17:00
秋田站		● 10:30-18:00 ● 10:30-17:00
仙台站		●● 8:30-19:00 ● 8:30-18:00
山形站		● 10:00-18:00 ● 10:00-17:00
福岛站		●● 10:00-18:00

新潟站	びゅう	10:00-19:00	10:00-17:00
长野站	びゅう	10:00-19:00	10:00-17:30
水户站	びゅう	10:00-19:00	10:00-17:00
成田机场站 第一候机楼	? みどりの窓口	8:15-19:00 6:30-8:15	 19:00-21:45
成田机场第2大楼站 第二、第三候机楼	? みどりの窓口	8:15-20:00 6:30-8:15	 20:00-21:45
东京站	びゅう 丸之内北口 みどりの窓口 八重洲北口 JR TOURS 东京分店	7:30-20:30 7:30-20:30 10:00-18:00	
上野站	? 中央检票口	9:00-19:00	
新宿站	びゅう 新南口 ? 东口检票口	8:00-19:00 9:00-19:00	
涩谷站	? 南口	10:00-18:30	
池袋站	びゅう 东口	9:00-18:00	
品川站	? 中央口 みどりの窓口 JR东海 JR TOURS 品川分店	9:00-19:00 9:00-19:00 11:00-19:00	 11:00-18:00
羽田机场 国际线候机楼站	? 东京单轨电车2F检票口/到站大厅	7:45-18:30	
横滨站	びゅう	10:00-20:00	10:00-19:00

JR东海·兑换地点	兑换窗口	营业时间	
新横滨站	みどりの窓口 JR东海 JR TOURS 新横滨分店	8:00-20:30 11:00-19:00	 10:00-18:00
小田原站	みどりの窓口 JR东海	5:45-22:30	
三岛站	みどりの窓口 南口	5:45-22:30	
静冈站	みどりの窓口	5:00-23:00	
滨松站	みどりの窓口	5:50-23:00	

名古屋站	Rail Pass	10:00-19:00	
	みどりの窓口	6:00-10:00	19:00-23:00
	JR TOURS 名古屋分店	9:00-19:30	
	JR TOURS 名古屋站广小路入口分店	11:00-19:00	11:00-18:00
日本中部国际机场	Tourist Information 観光案内所	9:00-20:30	
富山站	みどりの窓口 中央口	5:40-23:30	
金泽站	みどりの窓口 中央口	4:40-23:30	

JR西日本·兑换地点	兑换窗口	营业时间	
京都站	みどりの窓口 JR西日本中央口	5:30-23:00	
	みどりの窓口 JR东海新干线八条口	8:30-23:00	
	JR TOURS 京都分店	8:30-19:00	
	JR TOURS 京都站新干线中央入口分店	11:30-19:00	11:30-18:00
东舞鹤站	みどりの窓口	5:30-21:00	
西舞鹤站	みどりの窓口	5:40-21:00	
新大阪站	みどりの窓口 JR西日本东口	5:30-23:30	
	みどりの窓口 JR东海中央口	5:30-23:00	
		9:00-20:00	
	JR TOURS 新大阪分店	8:00-20:30	9:00-18:00
大阪站	みどりの窓口 中央口 NO12 NO13	5:30-23:00	
	日本旅行 大阪分店	8:00-20:00	
关西机场站	みどりの窓口	5:30-23:00	
奈良站	みどりの窓口	9:00-20:00	
三之宫站	みどりの窓口 中央口	5:30-23:00	
冈山站	みどりの窓口	5:00-23:30	
鸟取站	みどりの窓口	5:45-23:00	
米子站	みどりの窓口	5:00-22:00	
境港站	みどりの窓口	7:10-18:30	

松江站	みどりの窓口	4:50-21:30
广岛站	みどりの窓口	5:20-23:00
新山口站	みどりの窓口	5:30-23:00
下关站	みどりの窓口	5:30-22:30

JR四国·兑换地点	兑换窗口	营业时间
高松站	TRAVEL AGENCY ワープ	10:00-18:00 10:00-17:30
松山站	TRAVEL AGENCY ワープ	10:00-18:00 10:00-17:00
德岛站	TRAVEL AGENCY ワープ	10:00-18:00

JR九州·兑换地点	兑换窗口	营业时间
小仓站	JR九州旅行 TRAVEL AGENCY	11:00-19:00 10:30-18:00
博多站	JR九州旅行 TRAVEL AGENCY みどりの窓口	10:00-20:00 10:00-18:00 7:00-23:00
佐贺站	JR九州旅行 TRAVEL AGENCY みどりの窓口	10:30-19:00 10:30-18:00 10:30-18:00
长崎站	JR九州旅行 TRAVEL AGENCY	10:30-19:00 10:30-18:00
熊本站	JR九州旅行 TRAVEL AGENCY	10:30-19:00 10:30-17:30
大分站	JR九州旅行 TRAVEL AGENCY	10:30-19:00 10:30-18:00
宫崎站	JR九州旅行 TRAVEL AGENCY みどりの窓口	10:30-18:00 10:30-18:00
鹿儿岛中央站	JR九州旅行 TRAVEL AGENCY	11:00-19:00 10:30-18:00

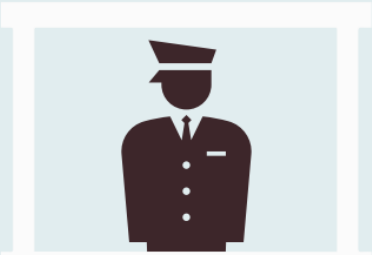

※请走人工检票通道

乘车礼仪

请勿边走
边用手机

请勿冲上即将
关门的列车

请勿使用
自拍杆

请将手机设为
静音，避免通话

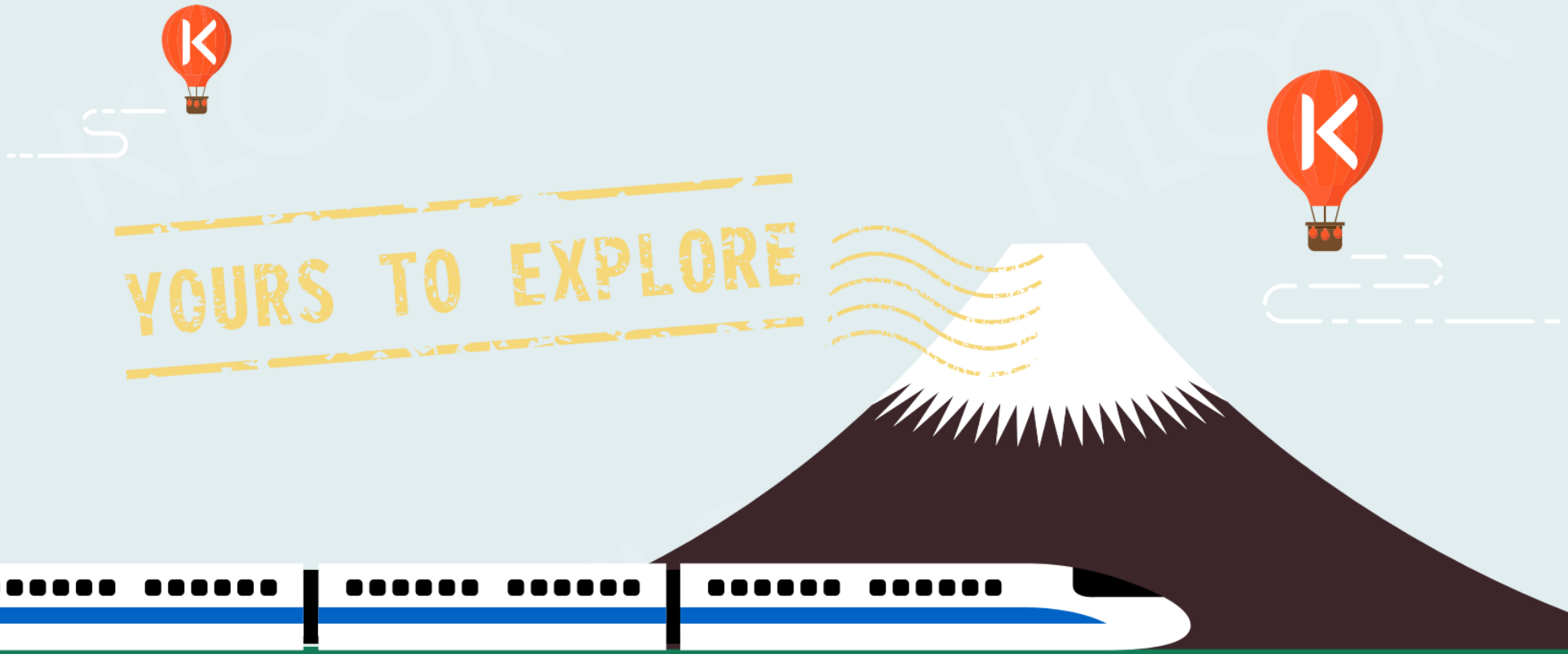

KLOOK客路